

Echelle : 1/50

Echelle : 1/50

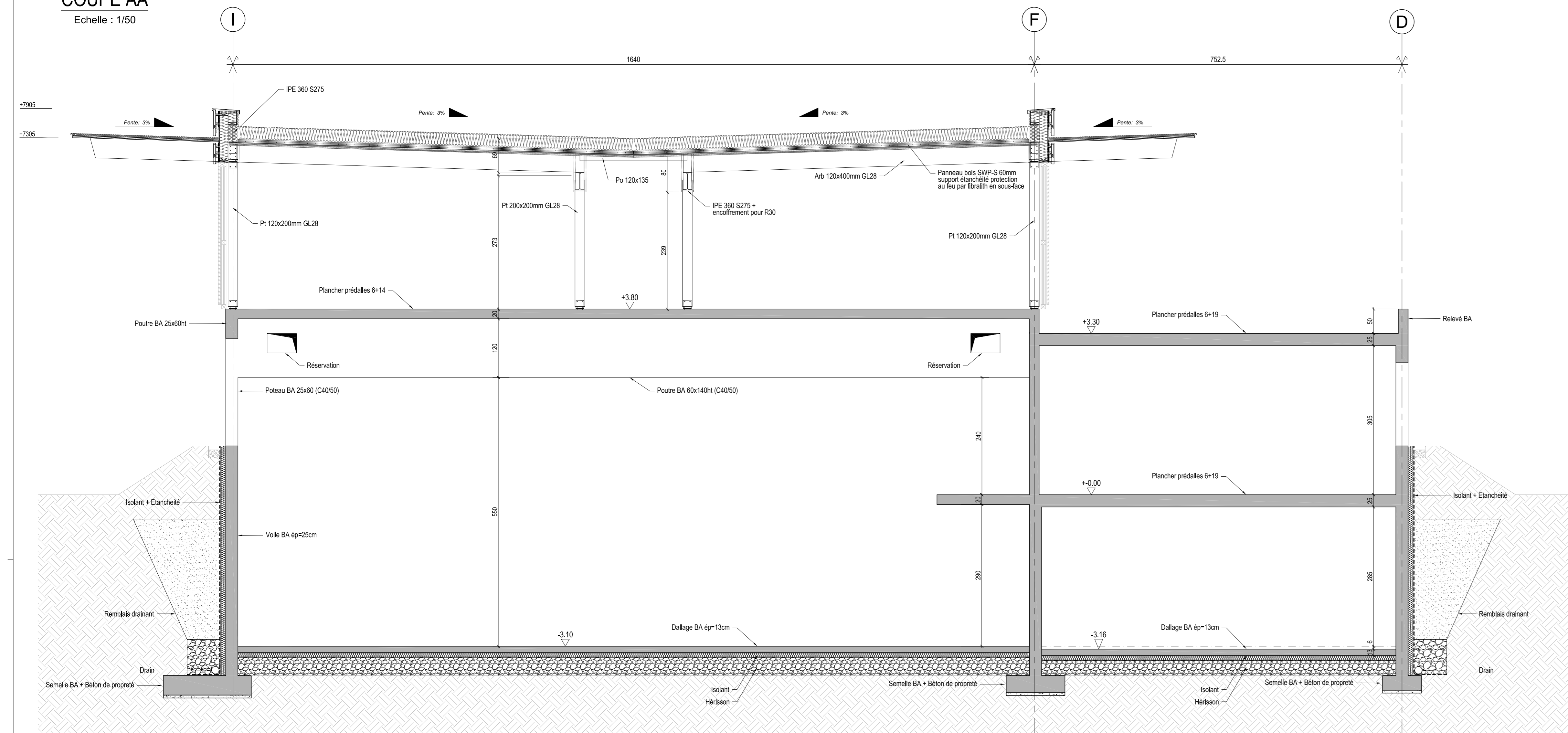

Echelle : 1/50

Echelle : 1/50

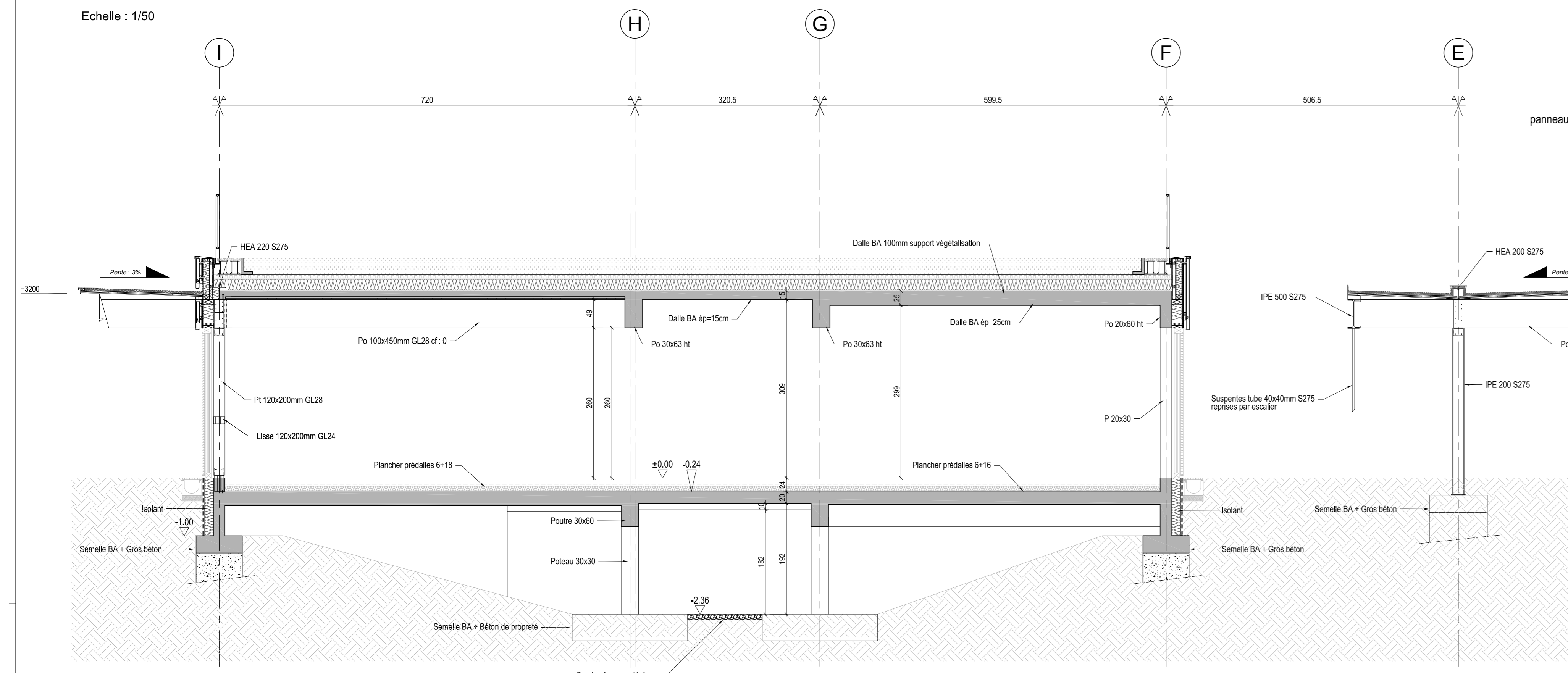

Echelle : 1/5

Echelle : 1/5

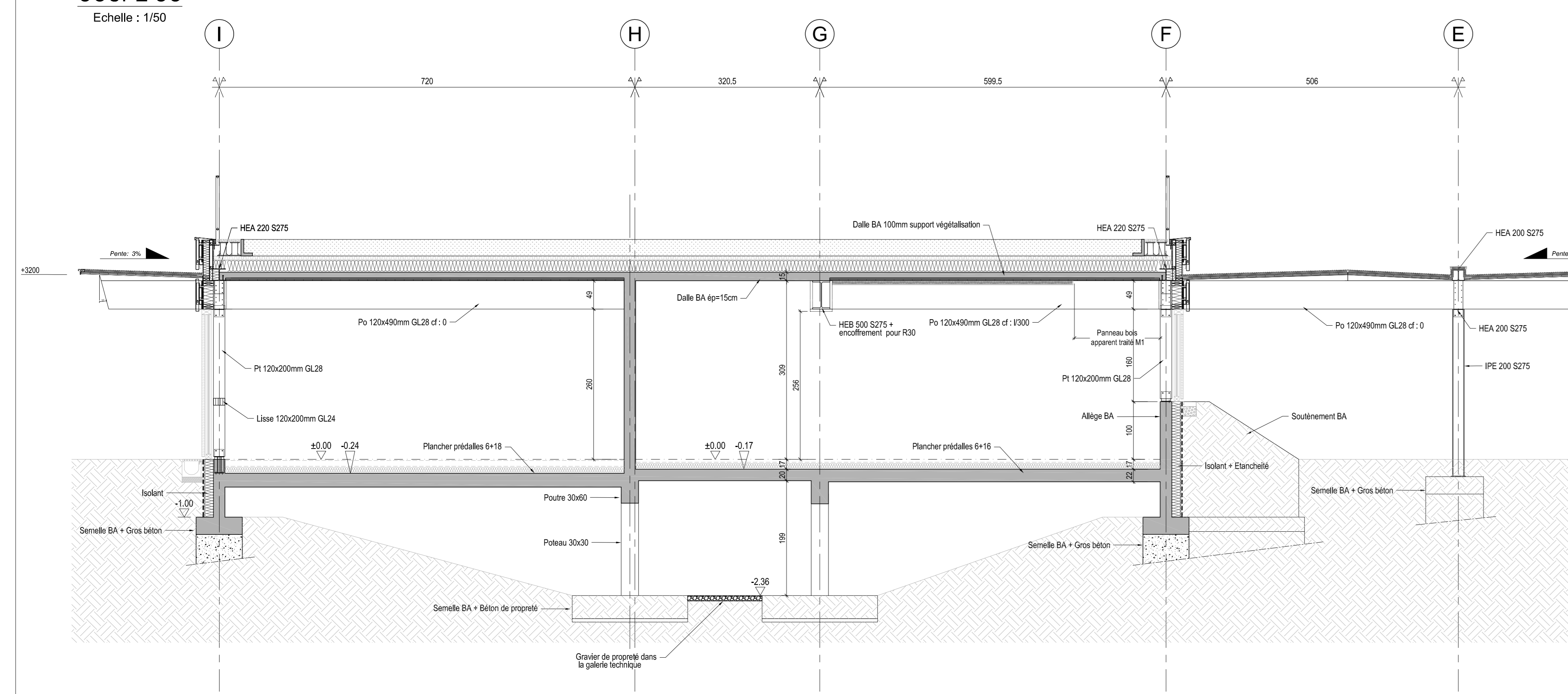

Echelle : 1/50

Echelle : 1/50

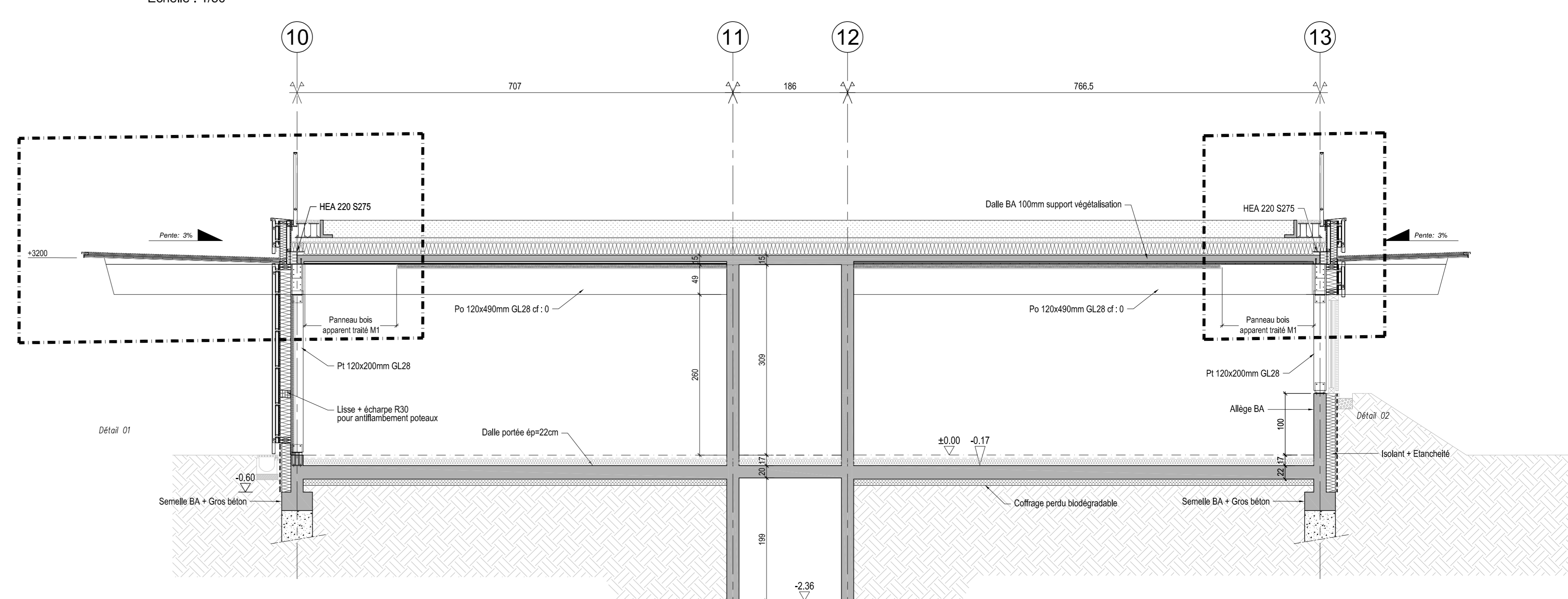

Febelle, 1/10

Febelle, 1/10

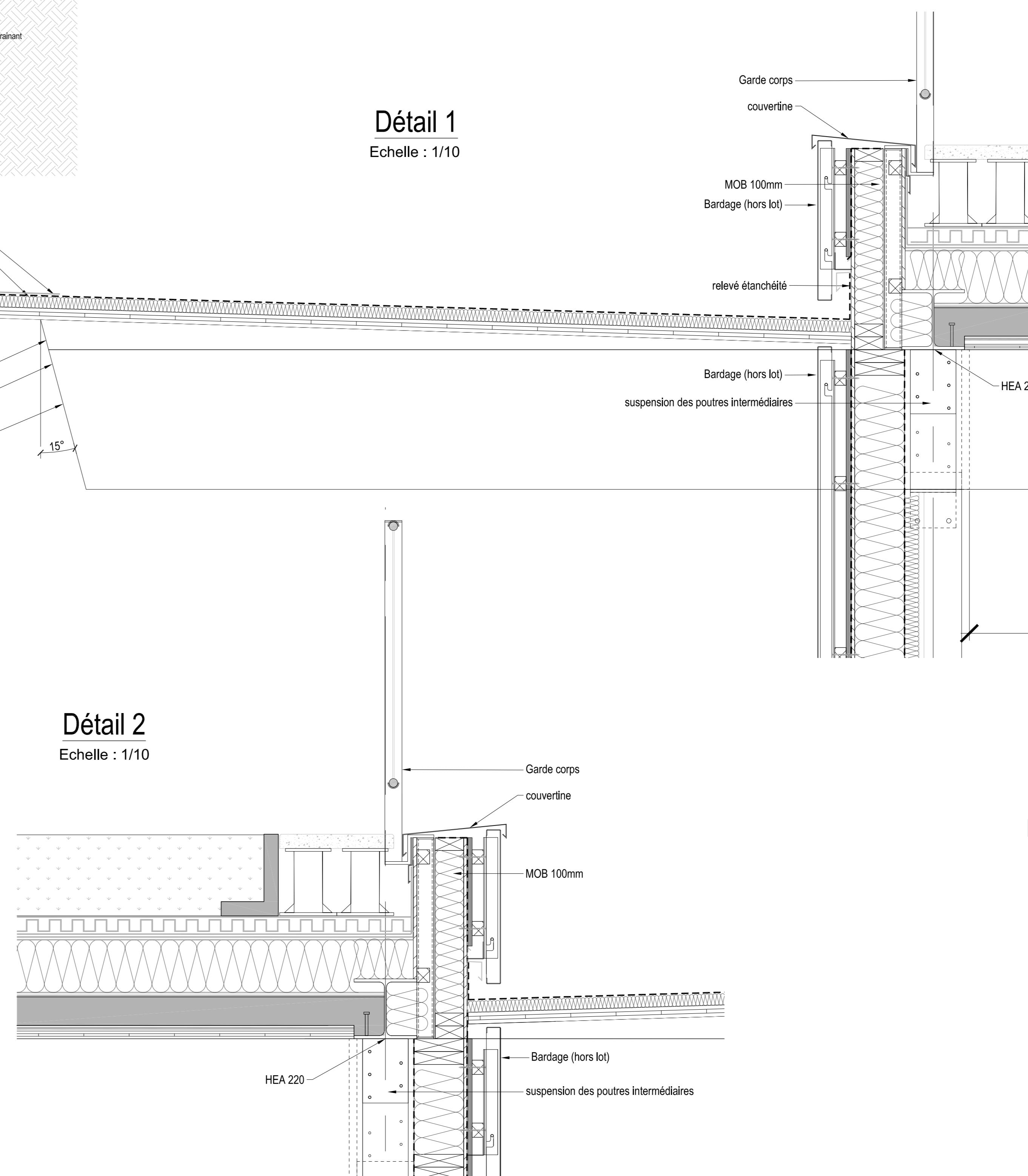

Echelle : 1/10

Echelle : 1/10

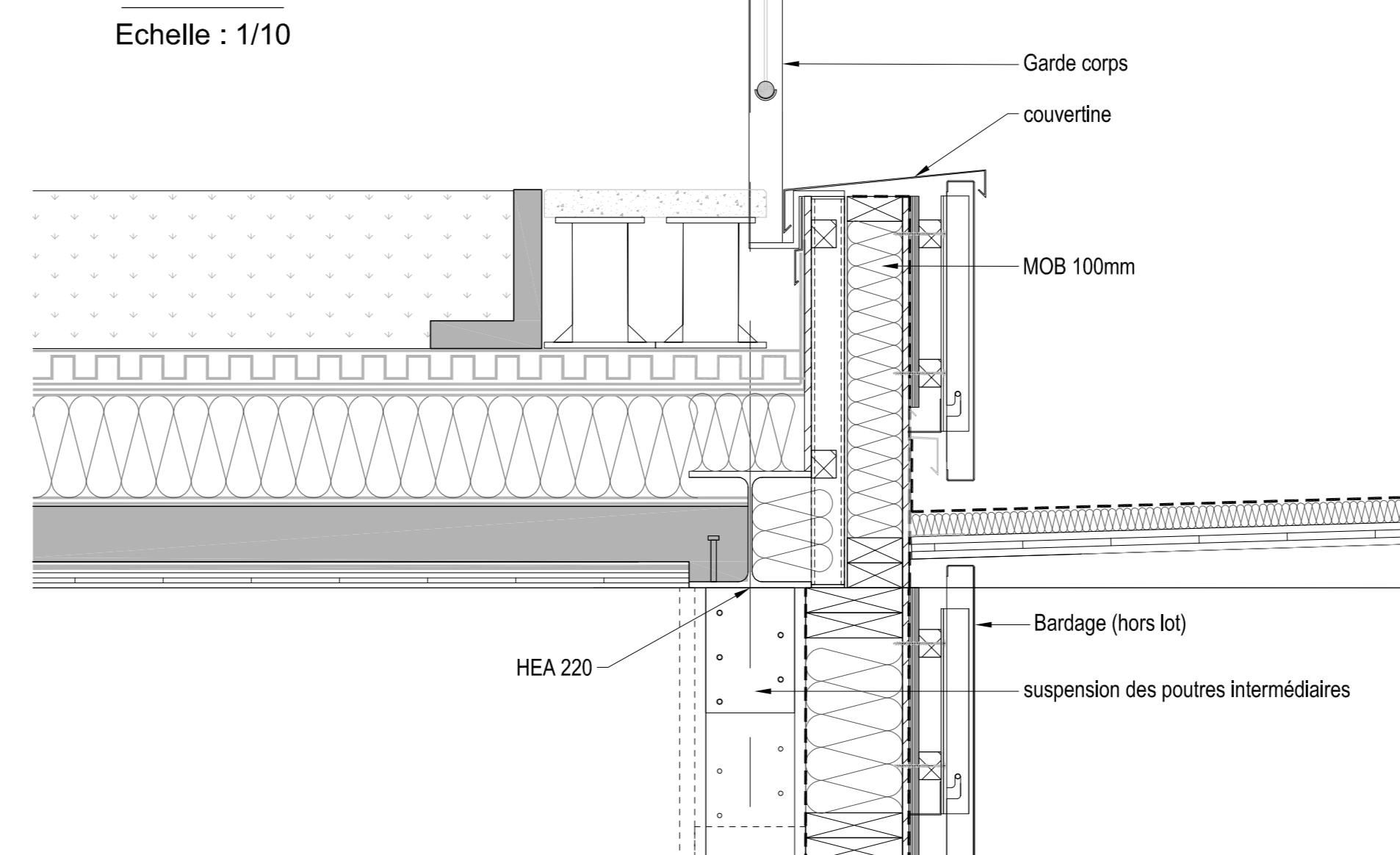

Echelle : 1/5

Echelle : 1/5

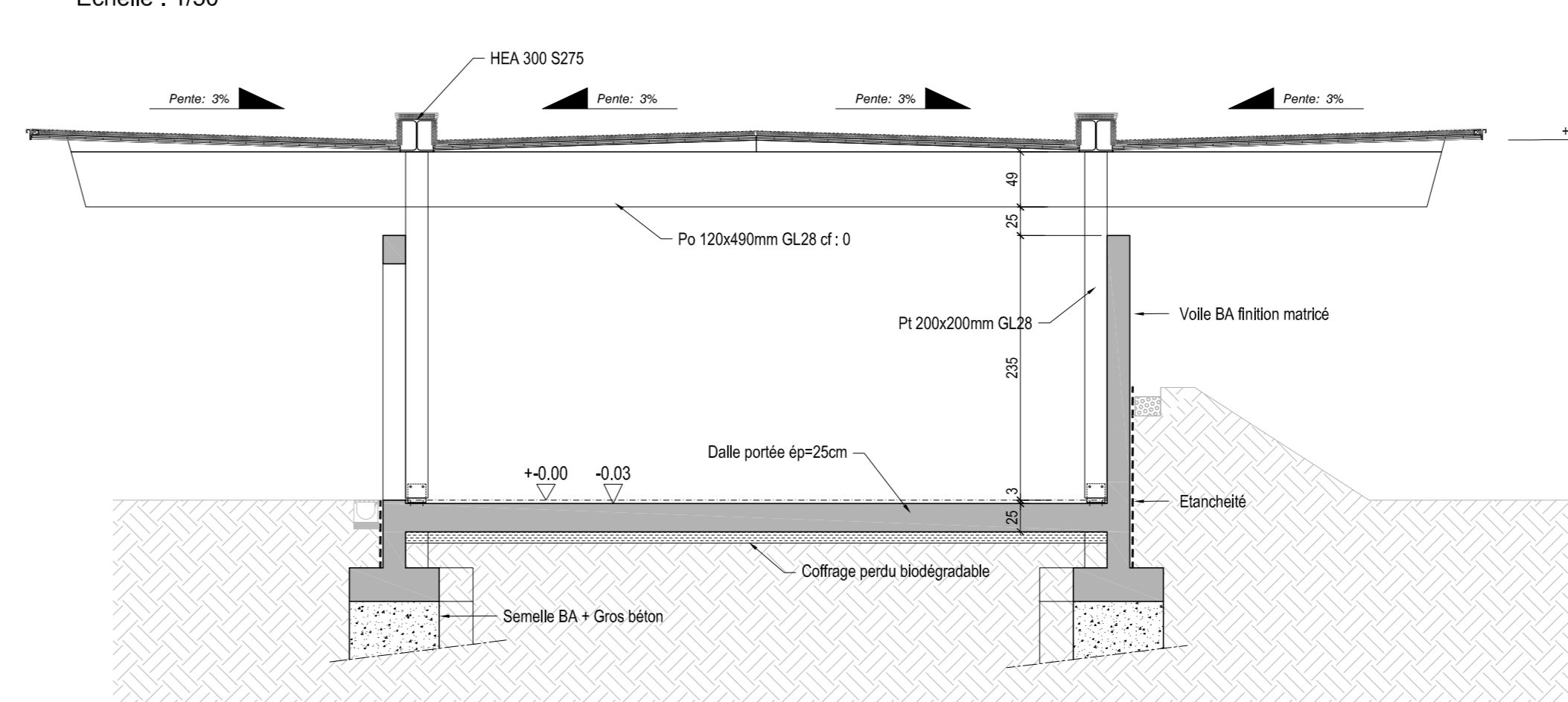

Echelle : -

Echelle : -

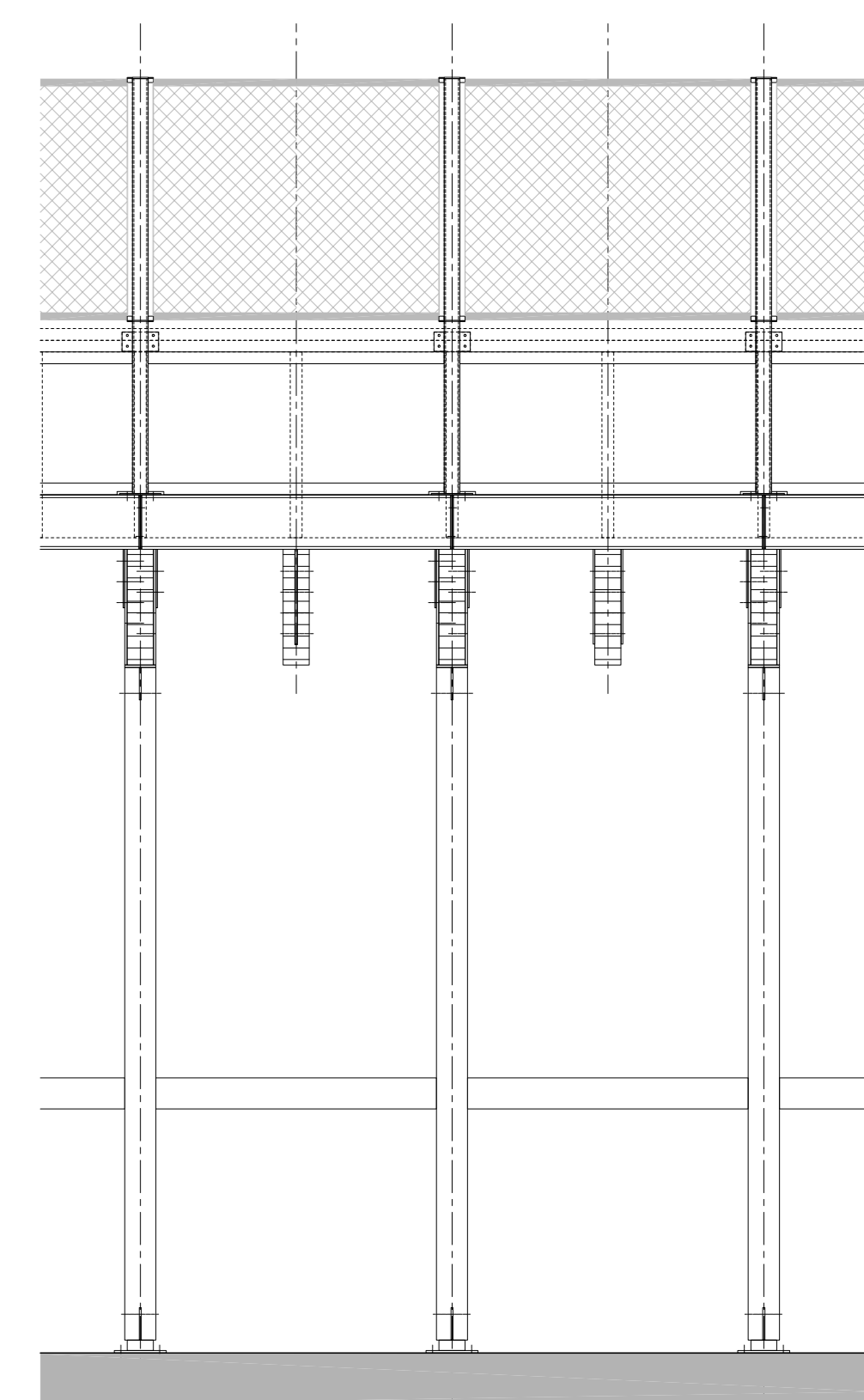

GROUPE SCOLAIRE ET
EQUIPEMENT SPORTIF
SAINT-CYR-SUR-LOIRE (37)

BUREAU CONTRÔLE LIVRAISON	<p>Maîtrise d'ouvrage</p> <p>VILLE DE SAINT-CYR-SUR-LOIRE</p> <p>BUREAU VERITAS</p> <p>CSD ASSOCIES</p>	<p>Parc de la Perrauderie BP139 37541 Saint-Cyr-sur-Loire tél: 02 47 42 80 52</p> <p>29 et 31 rue de la Millaerie 37074 Tours Cedex tél: 02 47 71 13 10</p> <p>30, avenue Hubert Duboulet 37150 Genay tél: 05 57 54 30 80</p>
BUREAU CSTB		
BUREAU ARCHITECTURE ETC.	<p>POLYTEC</p>	<p>ZAC de la Châtillainerie, 1 rue Braudière Bat. 37510 Ballan-Mégret tél: 02 48 40 00 00</p>

MATRÉE D'ÉVALUÉE	Architecture mandataire Marjan Hessaaraj & Joë Véron Architectes associés	13 rue Caceres 33000 BORDEAUX tel: (05 56 13 31 06 fax (05 56 13 31 01) 055613caceres-veron.fr
	Bureau d'étude structure TERRELL	11, rue Heinrich 92 100 Boulogne-Billancourt tel: (05 91 72 05 00)
	Bureau d'étude Fluides LOUIS CHOUÛT	11, rue Casteret 69 000 Clermont-Ferrand tel: (03 73 28 50 50)
	Bureau d'étude VRD VIA INFRASTRUCTURE	Closerie Neel - 87 Quai des Capucins 33 100 Bordeaux tel: (05 64 10 10 15)
	Paysagiste BERTRAND MASSE	17 rue Renard 130 000 Rochefort tel: (05 46 96 94 65)
	Acousticien EMACOUSIT	66bis Rue Claude Taffanel 33 800 Bordeaux tel: 05 56 85 89 89
	Economiste TECHNIQUE & CHÂNTIER	72 Boulevard de Strasbourg tel: (02 41 66 34 25) tel: 05 40 00 00 00

Coupes et détails de structure

[illegible]

PRO